

SAN VALENTINO TORIO

SCAFATI

PAGANI

ANGRI

- Confini comunali San Marzano sul Sarno
- Altri confini comunali
- Edifici rilevati da CTR
- Edifici rilevati da immagine satellitare
- Serre rilevate da CTR
- Serre rilevate da immagine satellitare

SUPERFICI ARTIFICIALI

- 1.1.1. Zone residenziali a tessuto continuo
- 1.1.1.1. Tessuto urbano di antica formazione
- 1.1.2. Zone residenziali a tessuto discontinuo
- 1.1.2.1. Tessuto urbano discontinuo in contesto rurale
- 1.1.2.2. Cimitero
- 1.2.1.1. Aree destinate ad attività industriali
- 1.2.1.2. Aree destinate ad attività commerciali e produttive
- 1.2.1.3. Area Mercatale
- 1.2.2. Rete stradale
- 1.2.2.1. Aree impianti speciali (depuratore)
- 1.3.2. Discarica
- 1.4.1. Aree verdi urbane
- 1.4.2. Aree sportive

SUPERFICI AGRICOLE UTILIZZATE

- 2.1.1.1. Colture intensive in pieno campo
- 2.1.1.2. Colture orticole in serra o sotto plastica in aree non irrigue
- 2.2.2.1. Frutteti ed agrumeti

ZONE UMIDE

- 4.1.1.1. Vegetazione a dominanza di canneti/giuncheti

CORPI IDRICI

- 5.1.1.1. Fiumi, torrenti e fossi

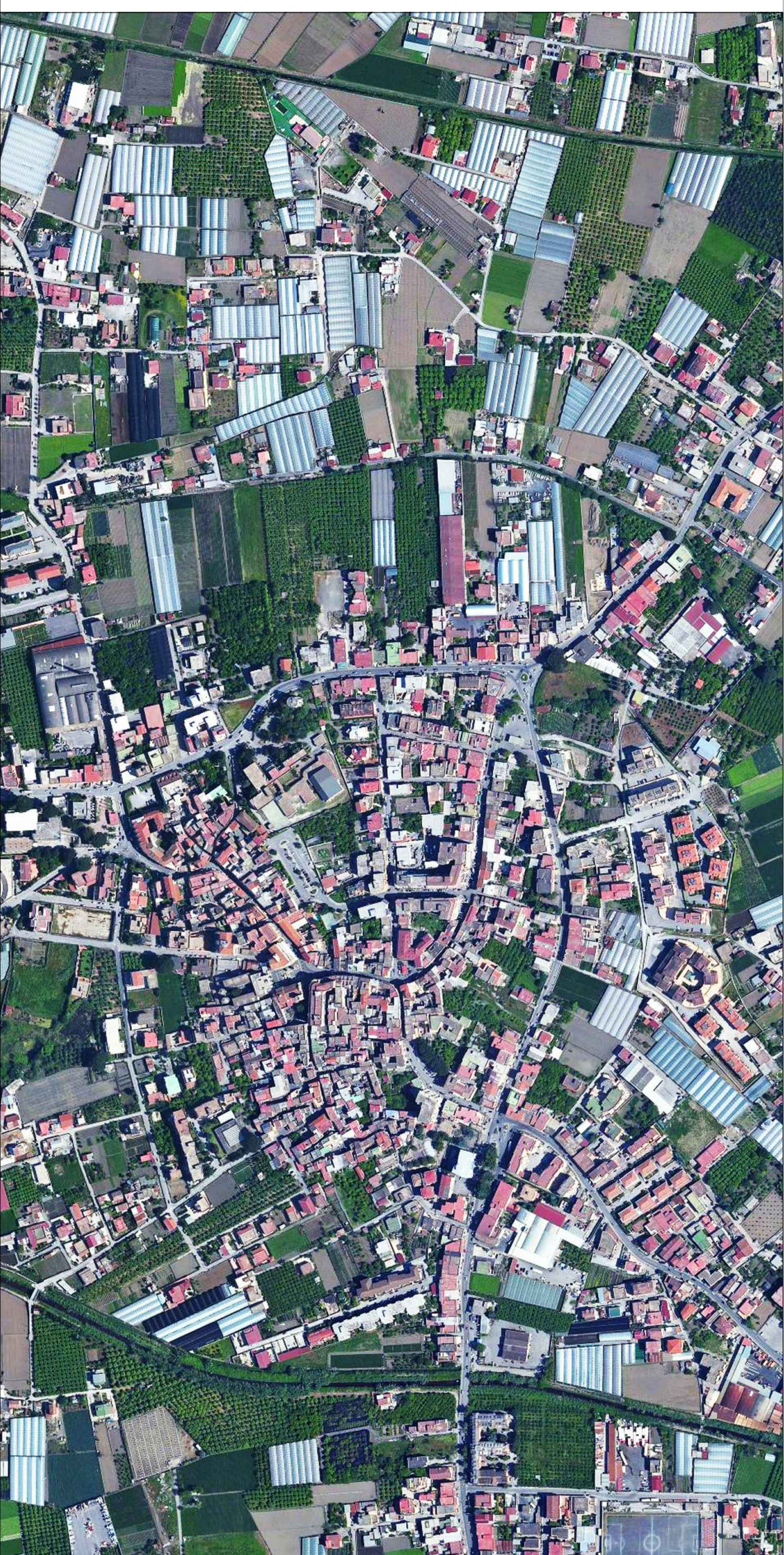

legenda

Valutazione Ambientale Strategica
A.C. San Marzano sul Sarno
Zona di studio: San Marzano sul Sarno

Studio Geologico Territorio
Geologia: G. Di Stefano
Geomorfologia: G. Di Stefano
Idrogeologia: G. Di Stefano
Agrogeologia: G. Di Stefano

Centri specializzati
Ingegneria: G. Di Stefano
Ingegneria: G. Di Stefano
Ingegneria: G. Di Stefano

Ufficio di Piano
Ing. Anna Stranzone
Ing. Anna Stranzone
Ing. Simona Palombelli

L'Assessore allo Sviluppo del Territorio
Anna Clivio
Il Sindaco
Il Sindaco
Il Sindaco

Adozione
Approvazione

ST.O.A.
STUDIO TECNICO OLIVIERO ANTONIO
PUC 2014 - COMUNE DI SAN MARZANO SUL SARNO (SA)
Piano Urbanistico Comunale (PUC)
Studio Agropedologico
CARTA DELL'ATTUALE USO DEL SUOLO - IV CLC
Maggio 2016 - V-DFP

TAV. **6.1**
Elaborato 06
scala 1:3.000